ひらがな れんしゅう

が
ぎ
ぐ
げ
ご

がつ　にち

ねん　くみ

なまえ

「ご」は「4かく」

「とめ、はね、はらい」にちゅういして、1からなぞりましょう。

みほん

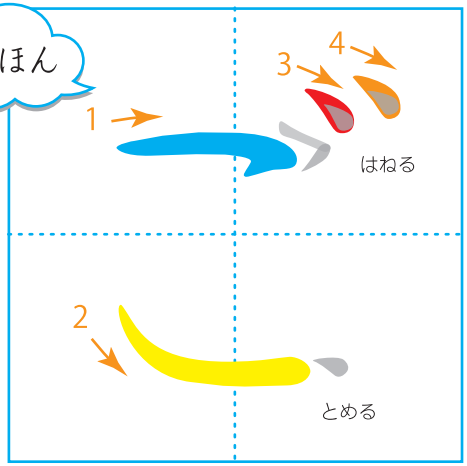

なぞりがき

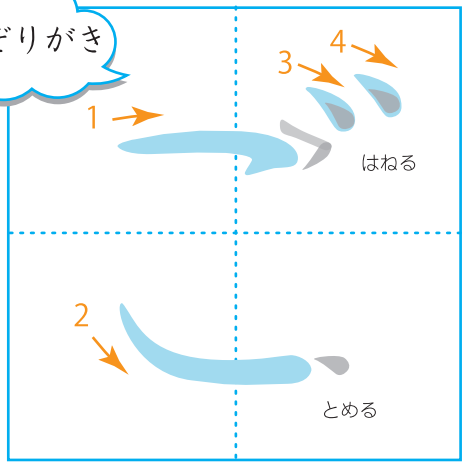

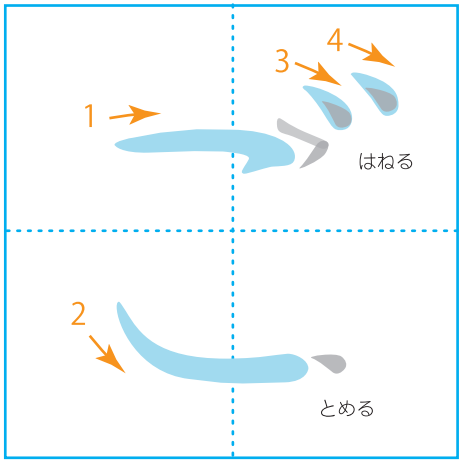

「•」のところから「いちかくぶん」かいてみましょう。

かきはじめのばしょを、おぼえましょう。

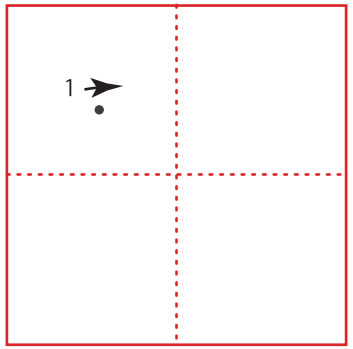

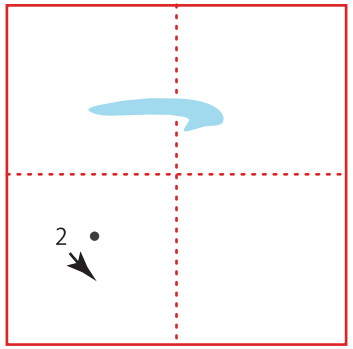

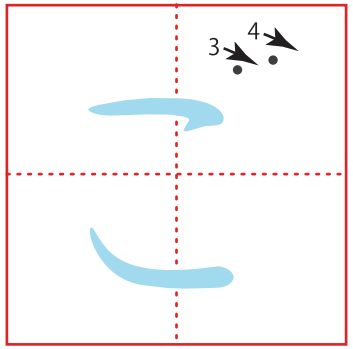

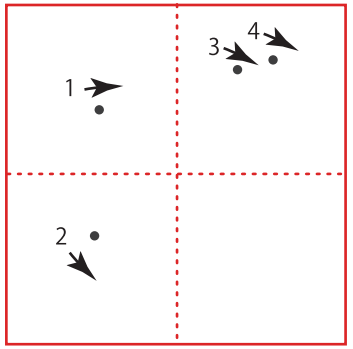

「ご」のかたちを、おもいうかべながら、「•」のところからかいてみましょう。

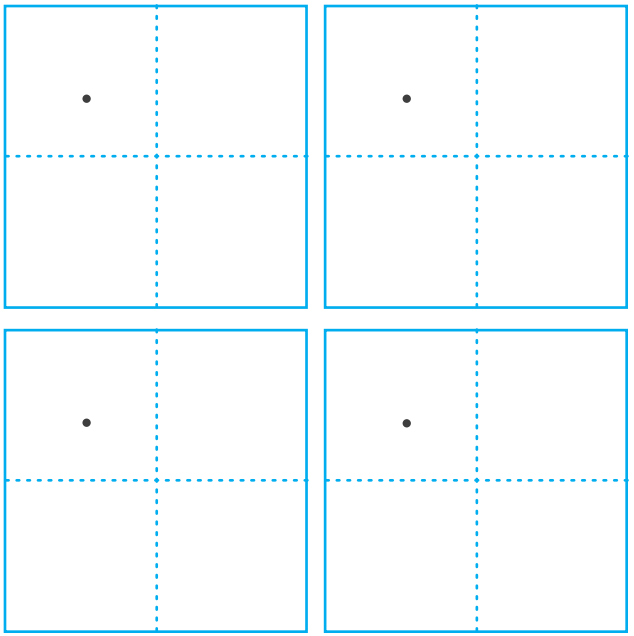

ごりら

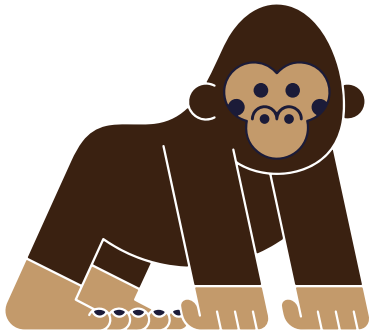

保護者欄

★に色を塗って、評点してください。

てんすう

チェックポイント！（※あくまで参考です。お子様の頑張りで評点してあげてください。）

・文字のルール
- ☐ 書き順
- ☐ とめ・はね・はらい
- ☐ 読み方・発音

・空間認識・図形把握
- ☐ 文字のバランス
- ☐ 文字の全体の形をイメージして書けるか

KIDSPrint
http://kids-print.com